PUBLIÉ LE 15/12/2011 08:05 | AJOUTER UN COMMENTAIRE

Incendie mortel à Marseille : la sécurité de la maison de retraite en question

Malgré l'intervention rapide des secours, arrivés sur les lieux huit minutes après le déclenchement de l'alarme, six personnes sont mortes, intoxiquées par les fumées./Photo AFP

VIDEO -- Six femmes pensionnaires d'une maison de retraite à Marseille sont mortes intoxiquées dans l'incendie de leur établissement dans la nuit de mardi à mercredi. Le feu a été provoqué accidentellement par un résident.

Un briquet est à l'origine de l'incendie de la maison de retraite qui a provoqué la mort de six personnes âgées dans la nuit de mardi à mercredi à Marseille. Résidant dans une chambre du 3e étage, un pensionnaire de 75 ans a tenté d'ouvrir à l'aide de son briquet, un paquet de friandises fermé par un ruban. Il était environ 2h30. Le ruban s'est enflammé, mettant le feu au matelas. L'incendie s'est propagé très rapidement et très violemment. Dès le déclenchement de l'alarme, le personnel de garde a alerté les secours qui sont arrivés sur les lieux huit minutes après. Les marins-pompiers ont découvert six résidentes décédées dans leur lit, vraisemblablement intoxiquées par les fumées. Des personnes - âgées de 51 à 93 ans - « à capacité réduite et qui ne pouvaient se mouvoir », a expliqué le procureur adjoint de la République de Marseille, Christophe Barret. L'incendie a également fait 13 blessés dont trois graves. Le pensionnaire incriminé, lui, en a réchappé et il était interrogé hier par les enquêteurs, le procureur précisant qu'il ne disposait pas de toutes ses facultés mentales. « Le bilan aurait pu être encore plus lourd », a souligné le magistrat, sans l'intervention des secours qui ont rapidement maîtrisé l'incendie et déplacé environ 80 pensionnaires à l'intérieur de l'établissement, sans panique. Quatre-vingts pompiers et 28 véhicules ont été mobilisés.

Bachelot au chevet des victimes

« Ma mère dormait tranquillement, elle n'a rien vu ni rien entendu », a confié hier matin, rassurée, Yvette, la fille d'une pensionnaire accourue aux nouvelles. « Tout le monde est très affecté, c'est très dur », disait une aide-soignante.

Le président de La République Nicolas Sarkozy et le maire de Marseille, Jean-Claude Gaudin, ont fait part de leur « grande émotion » et la ministre des Solidarités Roselyne Bachelot s'est rendue sur place hier au chevet des victimes.

Une enquête a été confiée à la police judiciaire pour déterminer d'éventuelles « défaillances ». Mais les conclusions de la dernière inspection de la commission de sécurité, le 5 janvier, « ne faisaient pas ressortir d'éléments inquiétants » sur l'établissement, un immeuble de quatre étages datant des années 1980. « Les systèmes d'alarme et de sécurité semblent avoir bien fonctionné

[…] , les portes des chambres ont joué leur rôle de coupe-feu », a précisé le procureur. « Il y avait quatre personnes pour 183 pensionnaires. A priori c'était l'effectif normal pour une nuit », a-t-il conclu.

Vidéo : Incendie de la maison de retraite: visite de Roselyne Bachelot

À LA UNE

14H01 | TOULOUSE
Trois policiers agressés près du camp de Ginestous

13H21 | INTERNATIONAL
Algérie. Plusieurs étrangers enlevés sur un site de BP

09H51 | GRAND SUD
Neige en plaine et alerte rouge aux avalanches dans les Pyrénées

TOUTES LES DÉPÊCHES

LA VILLA DE FRANÇOIS PINAULT À LOS ANGELES

Le milliardaire François Pinault, patron du groupe français PPR, vient d'acheter une luxueuse villa à Los Angeles pour 16,5 millions de dollars. 7

VIDÉOS BUZZ

"Le risque de feu reste notre gros souci"

Nicole Eychenne, directrice de la maison de retraite médicalisée les Tibaous à Toulouse, répond à nos questions.

Y a-t-il des règles de sécurité particulières dans les maisons de retraite ?

Bien sûr. Notre établissement est récent - il est ouvert depuis deux ans seulement - et est donc équipé de tous les éléments nécessaires à la sécurité, notamment pour éviter la propagation d'un incendie éventuel. L'établissement est sectorisé avec des portes coupe-feu et des clapets qui se ferment automatiquement et qui peuvent résister au feu durant plusieurs heures. En cas d'incendie, cela nous laisse le temps de mettre les résidents à l'abri et de les évacuer. Des trappes de désenfumage sont également installées, ce qui empêche le feu de se développer d'un étage à l'autre. Les locaux sont équipés de matériaux non inflammables, et l'ameublement a une capacité de résistance aux flammes très importante.

Et les consignes pour le personnel et les résidents ?

Il y a des rondes régulières et surtout le personnel suit une formation au risque incendie deux fois par an avec des spécialistes. Des exercices d'évacuation derrière l'aile coupe-feu sont effectués régulièrement avec les résidents. Le personne dispose d'une check-list et travaille la coordination avec les collègues, gère les pensionnaires, etc.

Le risque, comme à Marseille, vient souvent de la chambre d'un résident...

Aussi vigilant que vous soyez, personne n'est à l'abri. Le risque 0 n'existe pas. On essaye de tout verrouiller pour que ça n'arrive pas. S'il est interdit de fumer dans les parties communes, on ne peut interdire à un résident de fumer dans sa chambre ; il est chez lui et on est là sous le coup du respect de sa vie privée, de son intimité. Mais là aussi, on a une réponse technique : chaque chambre est équipée d'un détecteur de fumée. Et les personnels sont prévenus… Mais cela reste un très gros souci pour les directeurs d'établissement…

Recueilli par M.-C.S.

A la Une

Six femmes périssent dans l'incendie d'une maison de retraite à Marseille

Six femmes, pensionnaires d'une maison de retraite située dans le 12e arrondissement de Marseille, sont mortes intoxiquées dans l'incendie de l'établissement, qui a fait également 13 blessés dont trois graves dans la nuit de mardi à mercredi.L'incendie s'est déclaré vers 2H30 dans la chambre d'un...

Publié le 14 Décembre 2011

La Dépêche du Midi

PARTAGER J'aime 11 | Tweeter 1 | 0 | | | AJOUTER UN COMMENTAIRE

Dernières annonces *Toulouse*

Location T1 et T1 bis

Location T3

Location Maisons / Villas

RENAULT Megane II

TOUTES LES ANNONCES SUR PUBLI.FR

HUMOUR

Un chat doué au bonneteau

HUMOUR

HUMOUR

HUMOUR

TOUTES LES VIDÉOS

CONSULTER NOS ARCHIVES

1998	2002	2006	2010
1999	2003	2007	2011
2000	2004	2008	2012
2001	2005	2009	2013

VOIR TOUS LES ARTICLES DU JOUR

Revenus > 2 500€/mois ?

NOUVEAU : Moins de 55 ans? Avec la Loi Duflot, réduisez vos impôts en 2013 !

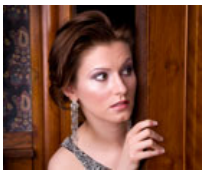

Mettez une alarme !

Les alarmes feront fuir 9/10eme des cambrioleurs !

EDF ENR Photovoltaique

Envie de panneaux solaires à petits prix ? 1500€ offerts et 30 ans de garantie jusqu'au 28/02

Publicité Ligatus

RÉACTIONS DES LECTEURS

teddyp31

Le problème dans ce cas
Est que les portes de certaines chambres devaient être ouvertes, ce qu'il ne faut surtout pas.
C'est à mon avis l'explication de l'intoxication par fumée.
Si la C.deS. a donné un avis favorable, c'est que tout été conforme: détecteurs de fumée, porte coupe feu, extincteur, etc...
La CdeS est très sévère, j'en parle en connaissance de cause.
Le système de sécurité n'est pas en cause, ni vraiment le personnel, seulement un concours de circonstance et l'oublie de certaines régles élémentaires de sécurité. Au fait, il y a plus de morts par feu chez les particuliers que dans ces établissements.

17/12/2011 11:09 TOUTES LES CONTRIBUTIONS ALERTER LE MODÉRATEUR

colombella1

UN MANQUE DE PERSONNEL
Et oui quand le drame arrive ,on se pose des questions ;Malheureusement c'est avant qu'il faudrait se les poser,comme pourquoi pas d'extincteurs de fumée ,avant que les alarmes pour feu réagissent ,car je peux vous dire qu'ils sont très sensibles à la fumée,et puis le pire c'est le manque d'argent pour avoir davantage de personnel,quatre pour 183 personnes à capacité réduites sans pouvoir se mouvoir;Comment voulez vous qu'avec ce système on puisse sortir vivant de ces maisons de retraites construites depuis 1980 sans détecteurs de fumée quatre personnes pour 183 pensionnaires qui avaient des difficultés physiques ,enfin tout pour ne pas se sortir de ce calvaire.
Il serait temps de remédier à toutes ces lacunes pour faute d'argent.
COLOMBELLA1

15/12/2011 17:37 TOUTES LES CONTRIBUTIONS ALERTER LE MODÉRATEUR

PHIL ARIEGE

pour avoir travailler en tant que technicien en sécurité incendie les systèmes de des-enfumage sont très performants quand les règles de volumes sont respecter la détection incendie de même le temps de réaction est très court quand les systèmes ne sont pas mis hors services pour causes d 'intempestif les formations les gens ne sont pas des techniciens et souvent c'est très pointu a analyser le temps de réaction d intervention ne s'en trouve que rallonger plus de surveillance humaine des simulations afin de voir se qui peut s améliorer dans l'évuation des personnes on peut avoir des doutes quand il ya 6 VICTIMES qui sont mortes d 'intoxications parles fumées si tout est respecter dans les règles certains élus se donne bonne conscience en ne maitrisant les risques de sécurité qu a 50 pour cents pas des contrôles et audits avec des organismes privées pour être clair je suis aujourd'hui employer dans un hepad et je sais de quoi je parle.

15/12/2011 15:57 TOUTES LES CONTRIBUTIONS ALERTER LE MODÉRATEUR

sarahv

J'AI ETE MOI MEME SURVEILLANTE DE NUIT
Pour 33 résidents j'ai fonctionné seule la nuit , nous avions chaque Année des formations pour l'incendie , puis je n'avais pas que les résidents a surveiller , j'avais du ménage a faire, plus les machines de linges , et des changes , tout cela s'est très bien passé (chance) mais un An avant de prendre ma retraite nous étions deux, il est certain que j'ai des répercutions actuellement sur mon sommeil .
Nous avions une bonne Direction ou il y avait toujours quelqu'un de garde la nuit , en cas de vraie problèmes appel téléphonique et suivant le cas la personne d'astreinte se déplaçait, il est certain que si il y avait eu un feu , de par la formation que nous avions et bien j'aurais fait tout mon possible avant que les pompiers arrivent MAIS !!!!

15/12/2011 13:38 TOUTES LES CONTRIBUTIONS ALERTER LE MODÉRATEUR

exclus rsa

Tout va bien
l'établissement est dans les normes, le personnel très bien formé,aucun matériau inflammable, les secours hyper rapide, sarko, bachelot et je ne sais plus qui compatissent .
circulez y'a rien à voir !
ils me prennent vraiment pour un jambon lol
ps: merci pour la dépeche dans ma boite aux lettres ce matin , dommage je l'avais déjà achetée , vu mes faibles moyens , prévenez moi avant :)

15/12/2011 13:11 TOUTES LES CONTRIBUTIONS ALERTER LE MODÉRATEUR

TOCHE31

@Ménilmuche
Le problème du personnel de garde n'est pas qu'ils aient donné l'impression d'une certaine "inéficacité", mais qu'à la base, il est mal ou pas formé, ni pour réagir, ni pour actionner ou contrôler les systèmes d'extinction ou d'actionnement de confinement et désenfumage s'ils sont manuels....
Et ça, c'est le problème récurrent des locaux dits "à sommeil".

15/12/2011 11:50 TOUTES LES CONTRIBUTIONS ALERTER LE MODÉRATEUR

AJOUTER UN COMMENTAIRE CHARTE DE MODÉRATION

* VOTRE MESSAGE :

VOUS ÊTES DÉJÀ INSCRIT ? CLIQUEZ-ICI

* PSEUDO :

* CODE POSTAL :

DONNÉES PERSONNELLES NON PUBLIÉES :

* E-MAIL :

* NOM :

* PRÉNOM :

* ENTREZ LE CODE CI-DESSOUS :

easuap which

stop spam.
read books.

** Champs requis*

☑ JE SOUHAITE RECEVOIR LES NEWSLETTERS LADEPECHE.FR

☑ J'AUTORISE LADEPECHE.FR À PUBLIER ET FAIRE USAGE DE MON COMMENTAIRE

ENVOYER

©LADEPECHE.FR CERTIFIÉ OJD